

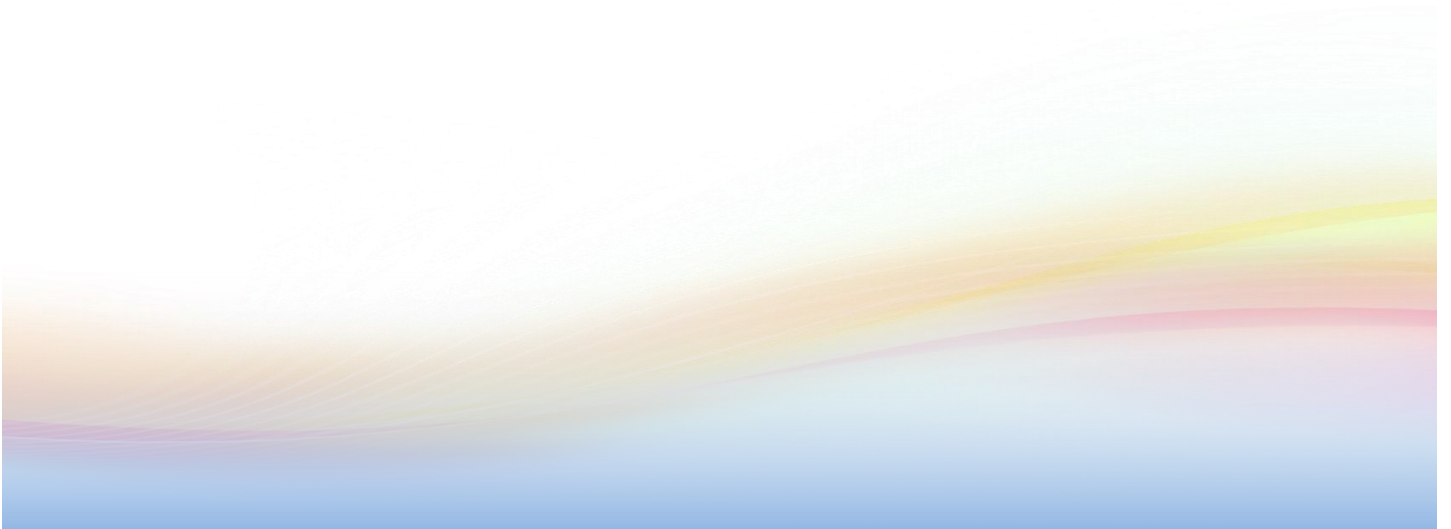

DATOS GENERALES

COLEGIO CORAZÓN DE MARÍA





DATOS GENERALES

Colegio Corazón de María

Código: 28011647

Domicilio: Calle Zigia nº 1

Teléfono: 91 367 12 69

Página web: www.colegiocorazondemaria.net

Correo electrónico: info@colegiocorazondemaria.net direccionesesobachiller@colegiocorazondemaria.net

Localidad y Código Postal: Madrid 28027

Dirección: direccionesobachiller@colegiocorazondemaria.net / direccioninfantilprimaria@colegiocorazondemaria.net

Administración: administracion@colegiocorazondemaria.net

Titular: MISIONERAS ESCLAVAS DEL INDO. CORAZÓN DE MARÍA

Fecha de la disposición legal de la última autorización de funcionamiento:

Autorización para ESO: concedida con fecha de BOE/BOCM 10/01/94 para **360** puestos escolares

Autorización para Bachillerato: concedida con fecha de BOE/BOCM 10/01/94 para **198** puestos escolares

Autorizado para impartir:

Turno vespertino

SÍ

NO

Turno nocturno

SÍ

NO

Concedida con fecha (vespertino): _____ (nocturno): _____

CARACTERÍSTICAS DEL CONCIERTO / CONVENIO EDUCATIVO

Centro con concierto **PLENO** Última fecha del concierto **11/01/2018** Etapa **ESO**

En coherencia con el valor asumido de la igualdad de género, todas las denominaciones que en el presente documento hacen referencia a miembros de la comunidad educativa y se efectúan en género masculino, cuando no hayan sido sustituidos por términos genéricos, se entenderán hechas indistintamente en género femenino.