

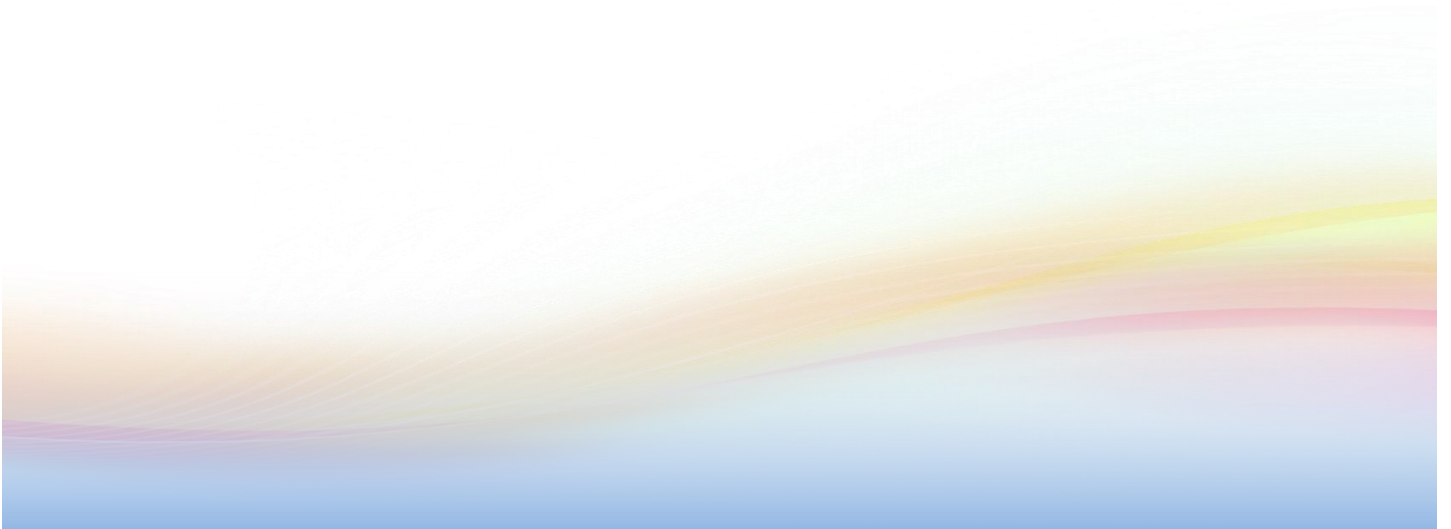

# DATOS GENERALES

COLEGIO CORAZÓN DE MARÍA





## Colegio Corazón de María

C/ Zigia nº 1, 28027- Madrid- 91 367 12 69

info@colegiocrazonde maria.net

www.colegiocrazonde maria.es

### DATOS GENERALES

Centro: **Colegio Corazón de María**

Código: **28011647**

Domicilio: Calle Zigia nº 1

Teléfono: 91 367 12 69

FAX: 91 368 21 06

Página web:

www.colegiocrazonde maria.net

\_Correo electrónico: [direccionesobachiller@colegiocrazonde maria.net](mailto:direccionesobachiller@colegiocrazonde maria.net)

Localidad y Código Postal: Madrid 28027

Titular: MISIONERAS ESCLAVAS DEL INDO. CORAZÓN DE MARÍA

Fecha de la disposición legal de la última autorización de funcionamiento:

Autorización para ESO: concedida con fecha de BOE/BOCM 10/01/94 para **360** puestos escolares

Autorización para Bachillerato: concedida con fecha de BOE/BOCM 10/01/94 para **198** puestos escolares

Autorización para Ciclos G. Medio: concedida con fecha de BOE/BOCM \_\_\_\_\_ para \_\_\_\_\_ puestos escolares

Autorización para Ciclos G. Superior: concedida con fecha de BOE/BOCM \_\_\_\_\_ para \_\_\_\_\_ puestos escolares

Autorizado para impartir:

Turno vespertino  SÍ  NO Turno nocturno  SÍ  NO

Concedida con fecha (vespertino): \_\_\_\_\_

(nocturno): \_\_\_\_\_

### CARACTERÍSTICAS DEL CONCIERTO / CONVENIO

**EDUCATIVO**

Centro con concierto **PLENO** Última fecha del concierto **11/01/2018** Etapa **ESO**

Centro con convenio.....Última fecha del convenio.....Etapa.....